géoportail

50- St Jean d'Hérans-Drac

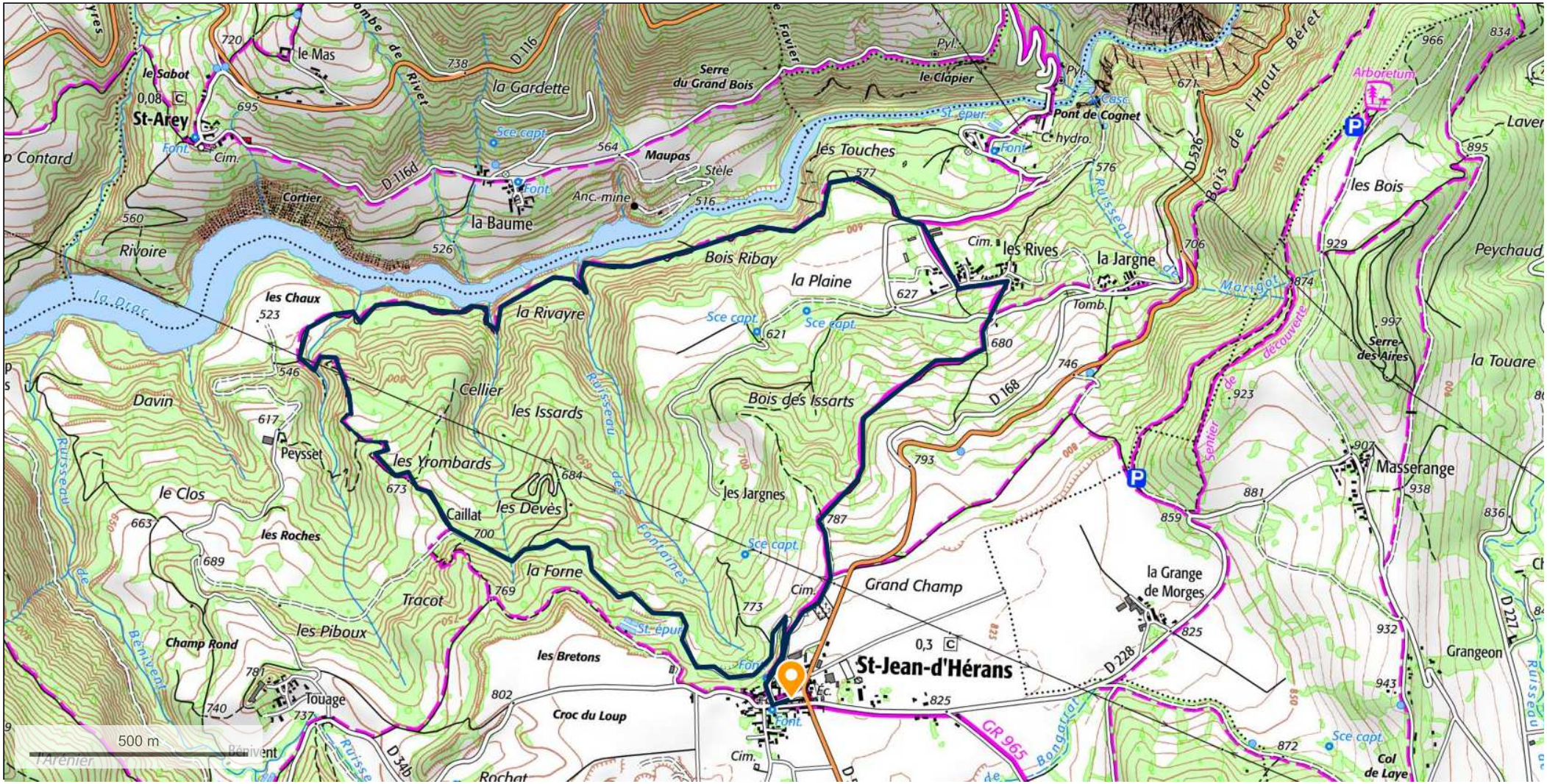

© IGN 2022 - www.geoportail.gouv.fr/mentions-legales

Longitude : 5° 45′ 58″ E
Latitude : 44° 51′ 49″ N

Depuis St Jean d'Hérans, aller au nord jusqu'aux Rives puis rejoindre le bord du Drac jusqu'aux Chaux. Repartir au sud est . A Caillat, prendre la route jusqu'au point de départ. Dénivelé 350m, 9km. On pourra visiter le pont de Cognet (par véhicule)