géoportail

49- Presles/ le Faz

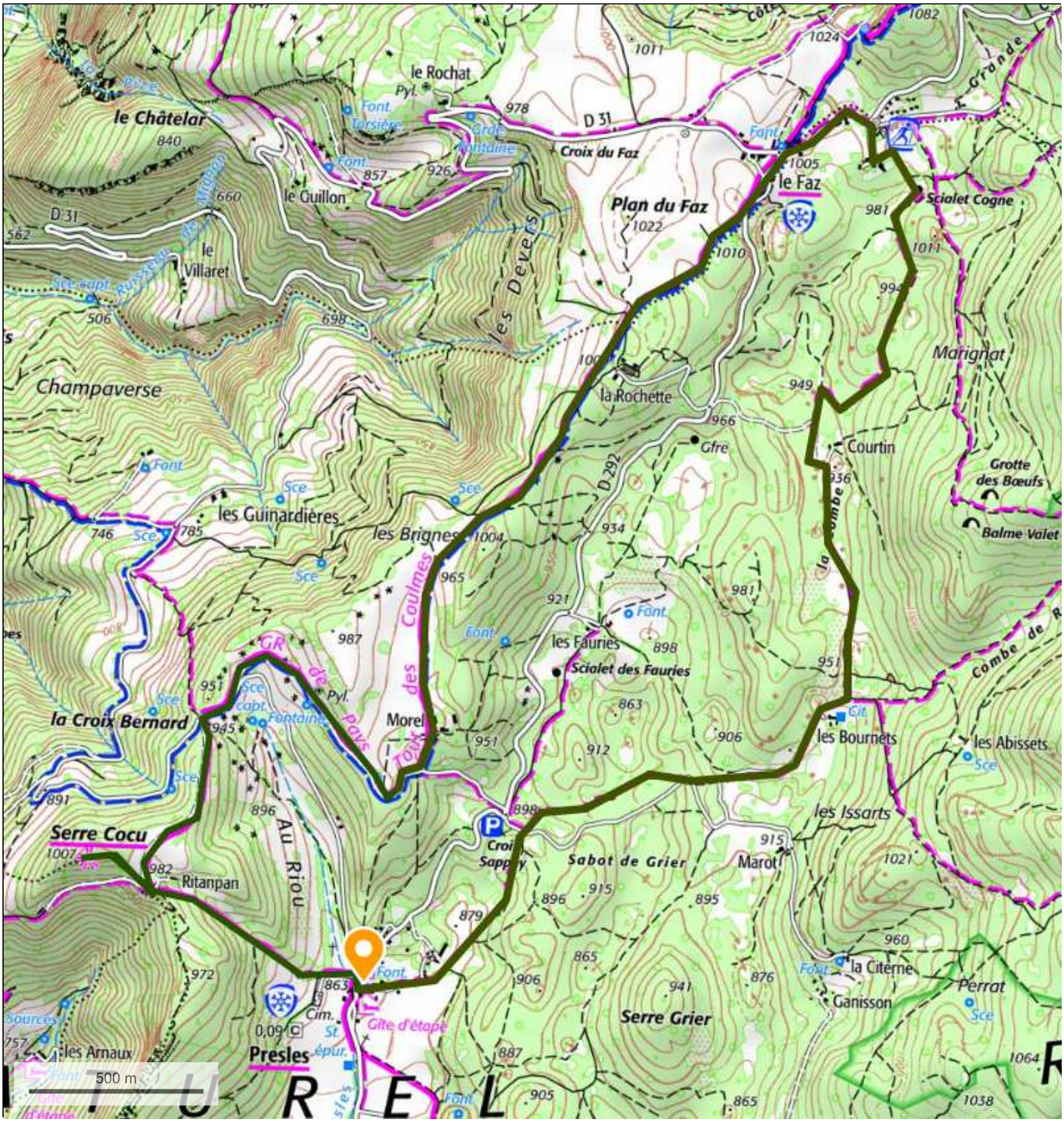

© IGN 2022 - www.geoportail.gouv.fr/mentions-legales

Longitude : 5° 25′ 12″ E
Latitude : 45° 06′ 14″ N

Départ de Presles. Direction est vers les Bournets, puis plein nord au scialet Cogne et le Faz. Retour sud ouest par le GR des Coulmes .A la Croix Bernard, petite grimpette au Serre Cocu. Descente assez raide jusqu'à Presles. Peu de difficulté, dénivelé 350m, 10km.